

## Área Artículos

# Servicios a la comunidad: ¿Qué es el SEMEB?



### *Community services: ¿What is SEMEB?*

AUTORA

**OD. ESP. JUDITH PARRA**

Prof. Adj. Ef. Cátedra Introducción a clínica médica y estomatológica. Facultad de Odontología . U.N.Cuyo

Esp. en Patología y clínica estomatológica

Master en asistencia a personas VIH/SIDA

Diploma en infectología y control de infecciones al cuidado de la salud

Diploma en educación odontológica

Odontóloga de planta del Hospital de Enf. Infecciosas JN Lencinas

Referente de ProNaCaBu (Programa Nacional de Cáncer Bucal de Facultad de Odontología UNCuyo)

Email: [judith.parra@yahoo.com.ar](mailto:judith.parra@yahoo.com.ar)

COLABORADORES

**TUAO FABIANA M. CORTEZ**

**OD. MICAELA FICHELE**

### RESUMEN

La Facultad de Odontología de la UNCuyo, ofrece a la comunidad, prestaciones de salud a través de la atención por parte de los alumnos de la carrera, y también, por profesionales especialistas en los Servicios, que funcionan en su edificio de clínicas. Hoy queremos difundir las actividades que realiza el SEMEB, Servicio de estomatología y medicina bucal.

Palabras clave: Servicio. Estomatología. Extensión.

### ABSTRACT

The Department of Dentistry at UNCuyo provides healthcare services to the community through the care offered by students of dentistry, as well as by specialized professionals in the various services operating within its clinic facilities. Today, we aim at highlighting the activities carried out by SEMEB, the Stomatology and Oral Medicine Service.

Keywords: Service, Stomatology, Outreach.

**“Las ideas no duran mucho.  
Hay que hacer algo con ellas.”**

Ramón y Cajal

Cuando pensamos en la odontología, es inevitable relacionar la profesión con dolencias de origen dentario, ya sea que estos requieran una restauración, un acto quirúrgico o exodoncia, la reposición de piezas dentarias faltantes, y otros procedimientos estéticos/funcionales que mejoran el aspecto de la sonrisa.

## Servicios a la comunidad: ¿Qué es el SEMEB?

Od. Esp. Judith PARRA; Colaboradoras: TUAO Fabiana M. CORTEZ; Od. Micaela FICHELE

Pero pocas veces pensamos en el resto de la boca, en sus partes blandas: lengua, labios, mucosa de revestimiento, etc. Y es de estas zonas que se ocupa la Estomatología (del Gr. Estoma que significa BOCA) "Estudio de las enfermedades de la boca". Considerando la necesidad escasamente cubierta de brindar atención especializada en esta área, muy demandada por la comunidad, surge la propuesta de poner en marcha este servicio. SEMEB, comenzó su funcionamiento en la FO (Facultad de Odontología), en el año 2018, (EXP-CUY: 5328/2018 se toma conocimiento y se aprueba la propuesta de creación del Servicio de Estomatología y Medicina Bucal (SEMEB) según ORD. N° 09/11 C/D. 10/04/2018.) y desde entonces, recibe consultantes de manera exponencial, a través de derivaciones internas de alumnos de grado, de postgrado, de otros Servicios que funcionan en la facultad (CAOD, COAM, Guardia, Ortodoncia, COMI), y externas.

## MISIÓN

Somos un equipo de profesionales comprometidos con la salud integral de nuestra comunidad, que requiere atención odonto estomatológica especializada, dirigida a pacientes con alteraciones de la mucosa bucal y/o con riesgo médico asociado.

## VISIÓN

"Ser un centro de referencia regional, aportando calidad, confianza y seguridad en nuestros servicios, en un marco de cordialidad y excelencia científica y ética."

"Ser un centro de formación, impulsando la investigación en el área, para alumnos de grado y postgrado."

Aspiramos a brindar un servicio de calidad, siguiendo las directrices de la OMS, en cuanto a eficacia, seguridad, centrado en la persona, oportuno, equitativo, integrado y eficiente, atributos estrechamente relacionados con principios éticos. (ONU.Doc. 2/10/2019)".

**"Donde quiera que se ama el arte  
de la medicina se ama también a la  
humanidad"**

Platón

## ¿Qué personas acuden a nuestro servicio?

El SEMEB recibe personas con dolencias en la mucosa bucal. Como expresamos *ut supra*, no solo se enferman los dientes en la boca. De hecho, la cavidad bucal es el reflejo del funcionamiento de todos los sistemas del cuerpo humano, de su interacción con el medio en el que transcurre su vida y de la capacidad personal de afrontamiento de esas circunstancias condicionantes. Como lo expresa Nancy Krieger, epidemióloga de la escuela de salud pública de Harvard, "Nuestros cuerpos cuentan historias sobre nuestra vida, sobre nuestra forma de vivir". Sobre esta piedra fundamental, integramos su biografía, sus vivencias recientes o remotas significativas, procuramos establecer una comu-

nicación clara, precisa y participativa. Esto lo convierte en una interacción comunicacional intersubjetiva, como lo expresa el Dr. D. Flitthtrente (Herramientas para pensar la clínica. Intramed). No se trata solo de realizar una transacción profesional-paciente, sino de integrar y comprometer al paciente a buscar en su biografía los variopintos componentes etiológicos que condicionaron su motivo de consulta. ¿Y cuáles son éstos?

- Trastornos potencialmente malignos, es decir que pueden evolucionar a cáncer.
- Enfermedades infecto transmisibles, como la sífilis, hoy bajo alerta epidemiológica.
- Infecciones micóticas, por exceso o falta de higiene.
- Tumores benignos, crecimientos asociados a falta de piezas dentarias o hábitos.
- Lesiones dolorosas y recurrentes, como las aftas.
- Enfermedades ampollares.
- Ulceraciones/úlceras provocadas por prótesis desadaptadas, muy frecuente en el adulto mayor.
- Manifestaciones bucales de un trastorno generalizado, como diabetes, lupus, artritis reumatoidea, SIDA, anemia.

## Servicios a la comunidad: ¿Qué es el SEMEB?

Od. Esp. Judith PARRA; Colaboradoras: TUAO Fabiana M. CORTEZ; Od. Micaela FICHELE



Figura 1



Figura 2

- Patologías sistémicas congénitas o adquiridas.
- Cáncer bucal.

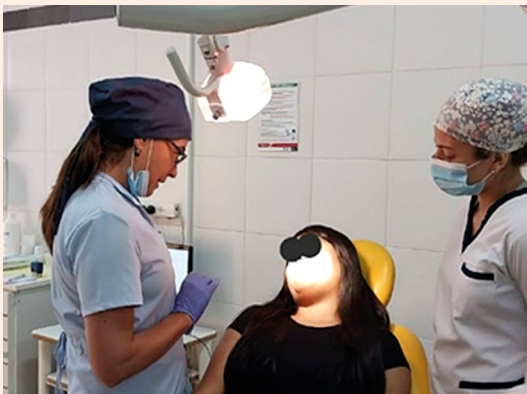
Sin duda la lista es mucho más extensa, pero solo intenta graficar a nuestra comunidad, por donde se debaten las ideas y procedimientos, de quienes hacemos el SEMEB. Priorizamos, desde que el paciente ingresa a la consulta, brindar un ambiente acogedor y amigable, para confeccionar una historia clínica con doctrina y sobre todas las cosas, con respeto y amabilidad ante su situación de vulnerabilidad. Proponemos medidas diagnósticas que requiera el caso (una biopsia, una imagen, un análisis clínico) para contribuir a esclarecer diagnósticos e instaurar tratamientos. Pero siempre evitando recostar al paciente en “El lecho de Procusto” (Leyenda de la mitología griega), no hay cuerpos universales, no hay tratamientos universales. (Fig.1)

## ¿QUIÉNES SOMOS?

Somos un grupo de profesionales de la odontología, formado por especialistas en clínica estomatológica, becarios odontólogos en formación en la especialidad, técnicas en asistencia odontológica (Fig. 2). El servicio no podría funcionar según nuestras aspiraciones iniciales, sin la interdisciplina. Es por esto que trabajamos estrechamente relacionados con el Servicio de Anatomía Patológica, especialidad abocada al estudio de las alteraciones estructurales de células y tejidos. A través del procesamiento y posterior observación microscópica de la pieza de biopsia obtenida, se establece un diagnóstico histopatológico del proceso por el que consultó el paciente.

Así mismo, el Servicio de diagnóstico por imágenes, que al-

berga tecnología de última generación, nos complementa en el diagnóstico de lesiones de tejidos duros. Es imperativo destacar la valía del trabajo colaborativo y en red, en el abordaje de estos pacientes y de aquellos que representan un desafío diagnóstico en la práctica clínica.

Mi reconocimiento y gratitud a estos servicios de intachable trayectoria.

## FORMACIÓN CONTINUA

Si algo nos enseñó la pandemia de covid-19, es que nuestra condición humana es vulnerable ante situaciones catastróficas o inciertas donde no hay respuestas por parte de la ciencia, a pesar de sus estrepitosos avances. Esta lección de humildad ante lo incommensurable, no representa más que una fuerte motivación hacia el aprendizaje continuo. Nunca terminamos de aprender. Los miembros del equipo del SEMEB participamos en eventos científicos, campañas de concientización sobre cáncer bucal, jornadas y congresos de la especialidad, elaboración de protocolos de atención, y demás actividades de actualización. (Fig. 3 y 4)

**“La ciencia es una de las formas más elevadas del quehacer espiritual pues está ligada a la actividad creadora del intelecto, forma suprema de nuestra condición humana”.**

R. Favaloro

## Servicios a la comunidad: ¿Qué es el SEMEB?

Od. Esp. Judith PARRA; Colaboradoras: TUAO Fabiana M. CORTEZ; Od. Micaela FICHELE



Figura 3



Figura 4

## Testimonio de pacientes atendidos en el SEMEB

• “Quiero agradecer a Semeb, Facultad de Odontología por su profesionalidad y calidad humana. Gracias a su estudio, biopsia, facilitó el diagnóstico y la cirugía. Muchas gracias, apostamos a UNCuyo. Cariños”.

**Juan Carlos González, DNI 8142845**

• “Ha pasado un año que soy paciente en SEMEB de la Facultad de Odontología, después de mucho tiempo deambulando con un liquen rojo plano en la boca. Decepcionada por los resultados obtenidos, comencé a investigar tratamiento de liquen y así pude comunicarme con SEMEB, envíe mis estudios y me dieron un turno. Allí fui atendida por el equipo, muy profesionales y sobre todo muy humanos, por la contención personal que me brindaron, viendo en el estado que yo me encontraba. Han logrado en este año, mejorar mi liquen, lo que me ha permitido poder alimentarme mejor, disfrutar los momentos importantes de la vida con mucha confianza, alegría y “paz”

**(Paciente Esther Azcona. DNI. 4113099)**

• Yo fui atendido en la Facultad de Odontología por la Doctora Parra y su personal de un tumor en la lengua y fue excelente su atención y preocupación, y hasta ahora cada 3 meses lo controla. Muy agradecido x su atención y preocupación. Saludo muy atte.

**Honorio Puebla.**

## CONCLUSIONES FINALES

Esperamos con este aporte brindar claridad sobre la incumbencia de la Estomatología y facilitar el acceso a un espacio donde abordar las inquietudes pertinentes de la comunidad. El servicio está abierto a la atención no solo de la familia universitaria, sino a todo aquel que lo requiera.

**“El que no vive para servir no sirve para vivir”.**

Teresa de Calcuta

No podemos dejar de agradecer a nuestros cientos de pacientes que han pasado por el servicio, quienes llegaron con temor a lo desconocido, o con el hastío de haber recorrido otras especialidades, por desconocer la estomatología. A ellos nos debemos. A ellos gracias por su compromiso y por permitirnos “Curar cuando se pueda, aliviar a veces, acompañar siempre”. (C. Bernard/Hipócrates)

Nos encontramos en el ala este del edificio de clínicas de la Facultad de Odontología.

**Turnos: 2616 79 5325 (sólo WhatsApp)**